

MASTEKTOMİ VE HEMŐİRELİK BAKIMI



Uzm. Hem. Emine Üstünova
Acıbadem Atakent Hastanesi
6. Kat Sorumlu Hemőiresi

İçerik Planı

- Meme Cerrahisi
- Meme Cerrahisinde Pre Operatif Hemşirelik Bakımı
- Meme Cerrahisinde Post Operatif Hemşirelik Bakımı
- Meme Cerrahisi Sonrası Hasta Eğitimi

Meme Cerrahisi

- Memeler, toraksın önünde ve sternumun iki yanında yer alır.
- Meme dokusu süt bezleri ve bunların arasında yer alan kas ve destek dokuları, yağ, sinirler, kan ve lenf damarlarından oluşur.

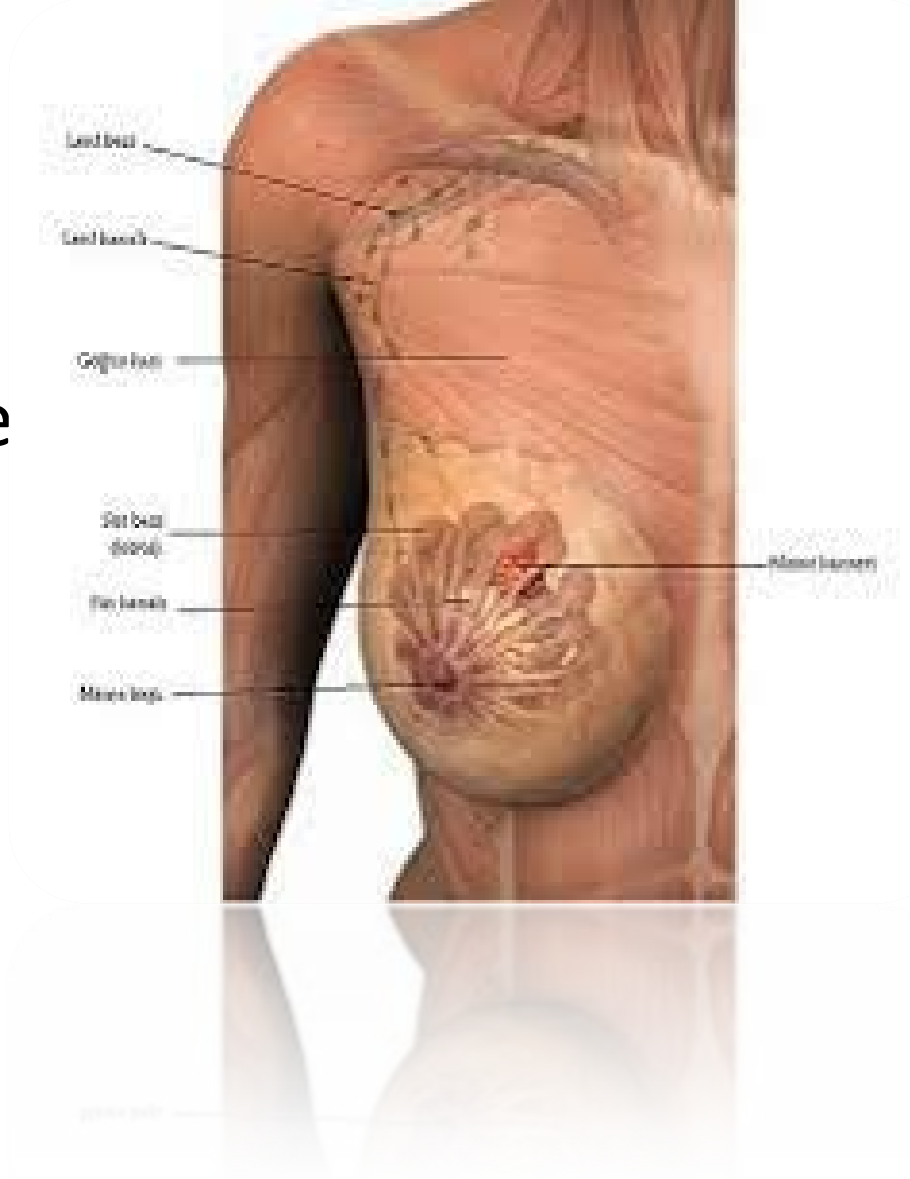

Meme Cerrahisi

- Kadının yaşamı boyunca hormonal düzeydeki değişiklikler, memenin fiziksel ve anatomik yapısını etkiler.
- Menstrüel siklus, gebelik, laktasyon, memenin mikroskopik yapısında değişikliklere neden olur.

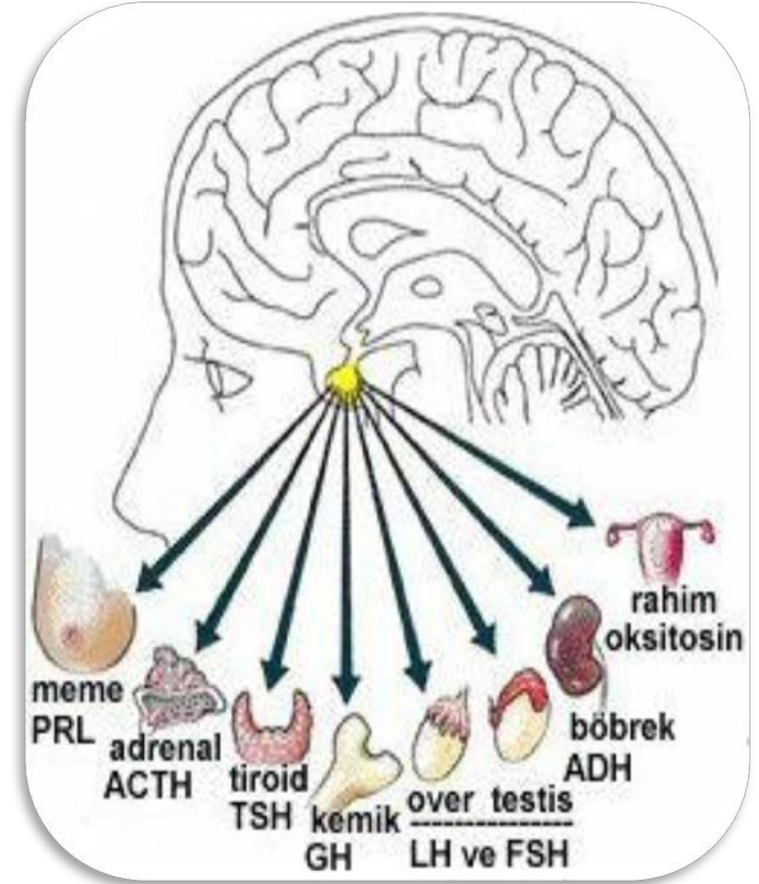

Preoperatif Hemşirelik Bakımı

- Meme cerrahisinde hemşirelik bakımı fiziksel bakım ve destekleyici bakımdan oluşur.
- Destekleyici bakım bilgi/eğitim verme, emosyonel destek sağlama ve sosyal destek sağlama olarak sıralanabilir.



Preoperatif Hemşirelik Bakımı

Sakat kalma, kadınlık özelliğini yitirme, vücut imajının değişmesi, cinsel eşi ve ailesiyle ilişkilerinin bozulma gibi korkulara sık rastlanır.

Bu durumda hastanın kendini ifade etmesi sağlanmalı.

Hastanın korkularına yönelik açıklamalar yapılmalı ve duygularını ifade etme fırsatı verilmelidir.

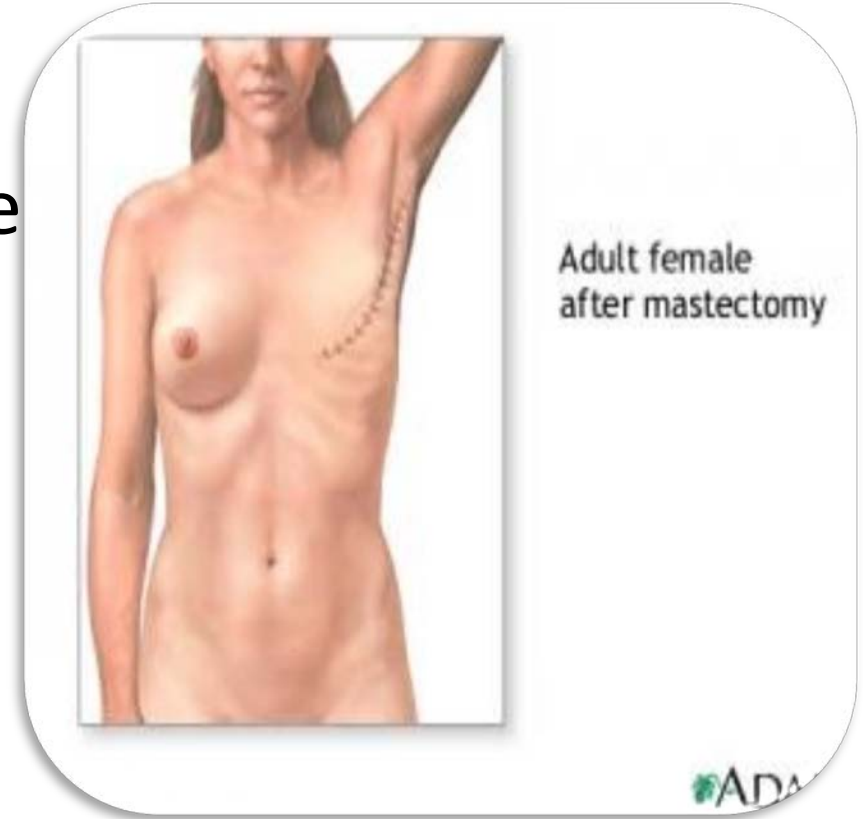

Preoperatif Hemşirelik Bakımı

- Banyo ve koltukaltı temizliği yaptırılır,
- Derin solunum ve öksürme egzersizleri öğretilir,
- Hastada lenf ödem oluşumuna neden olabilecek tüm risk faktörleri değerlendirilir. Her iki kolun fiziksel muayenesi yapılır ve çevre ölçüleri alınır.



Preoperatif Hemşirelik Bakımı

- Kol çevre ölçümü dirsek çıkıntısının 7,5 cm altı ve 14 cm altı ve üstünden yapılır.
- Ameliyat sonrası drenlerin bakımı ve egzersizler hakkında eğitim verilir.

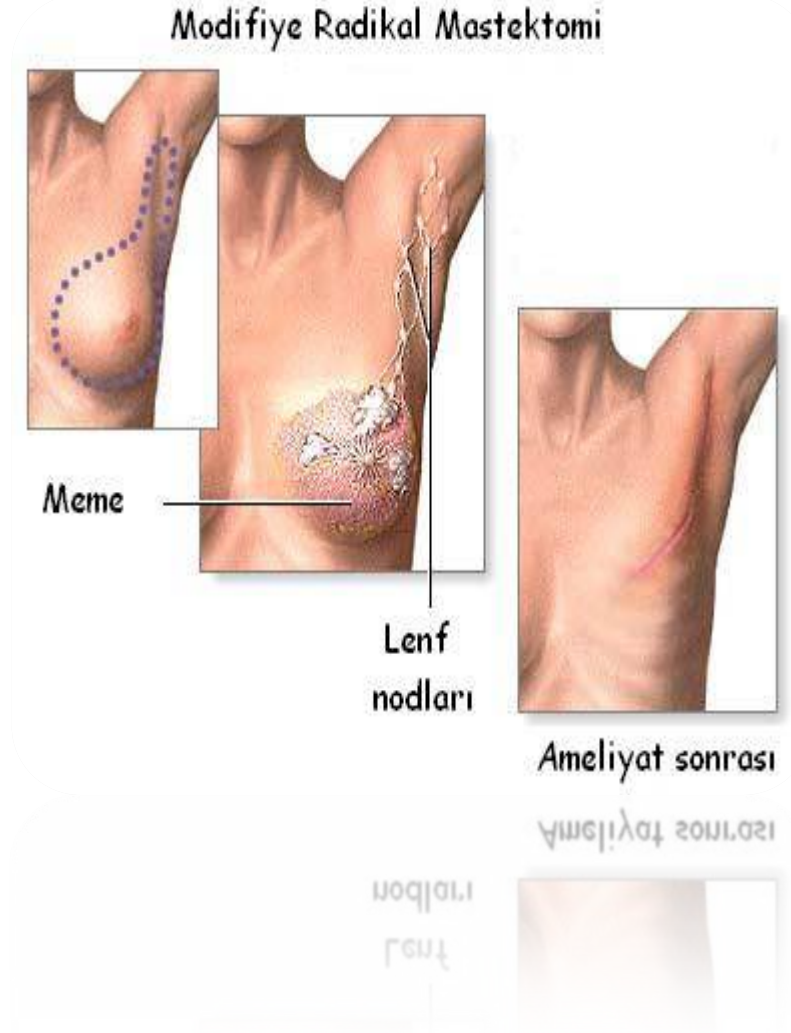

Postoperatif Hemşirelik Bakımı

Ameliyat sonrası bakımın temel hedefleri, homeostatik dengeyi düzenlemek, hastanın hızla optimal fonksiyonuna dönmesini ve güvenliğinin sağlanması ve hastayı olabilecek en iyi sağlık durumuna getirmektir.

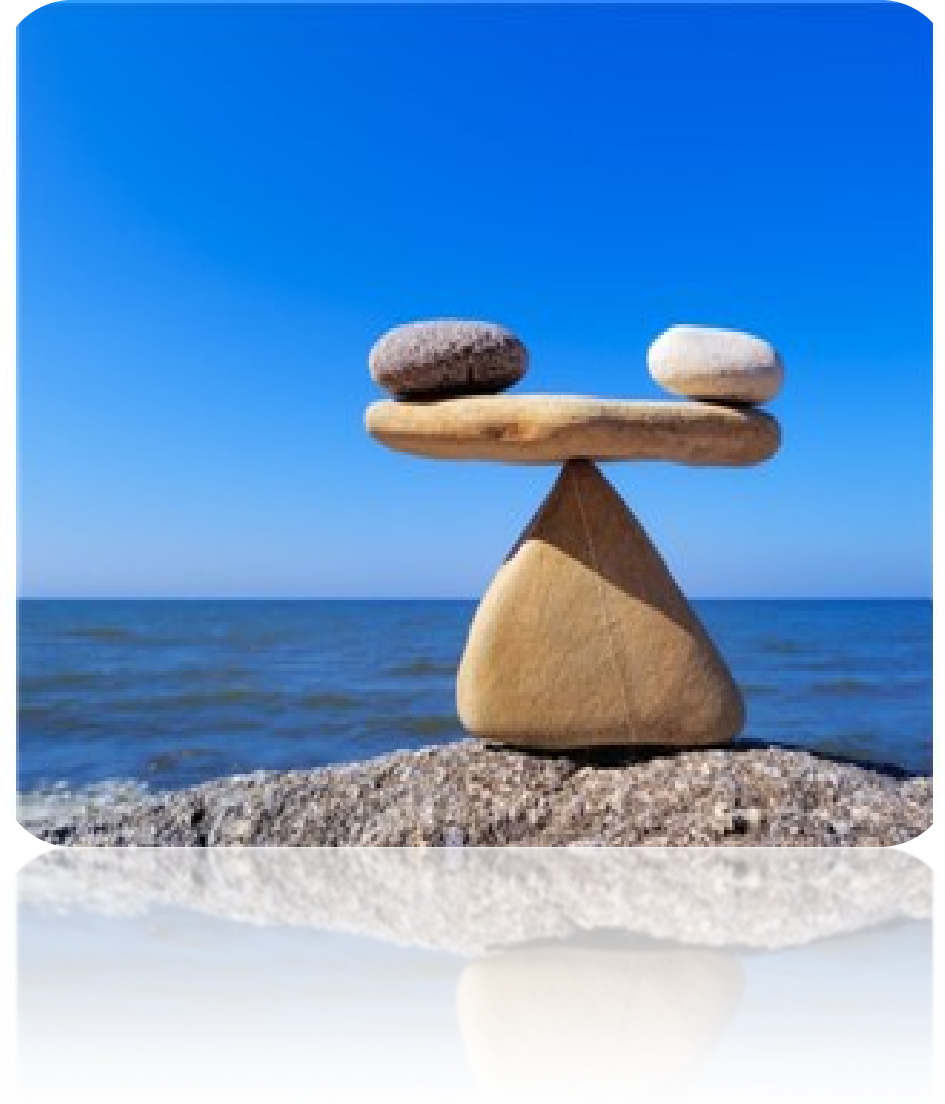

Postoperatif Hemşirelik Bakımı

- İnsizyon yeri iyileşme ve yara yeri enfeksiyonu bulguları açısından gözlenir.
- Drenaj miktarı ve özellikleri kayıt edilir.
- İnsizyon alanı temiz ve kuru tutulur.
- Hasta drenleri ile taburcu edilecekse drenaj izlemi ve drenaj kabının boşaltılması konusunda eğitim verilir.



Postoperatif Hemşirelik Bakımı

- Kol bir yastık üzerinde elevasyona alınır. Bu koldan, kan basıncı ölçümü, damar yolu girişimi veya enjeksiyonlar yapılmaz.
- Hastaya eflatun kol bandı takılır.

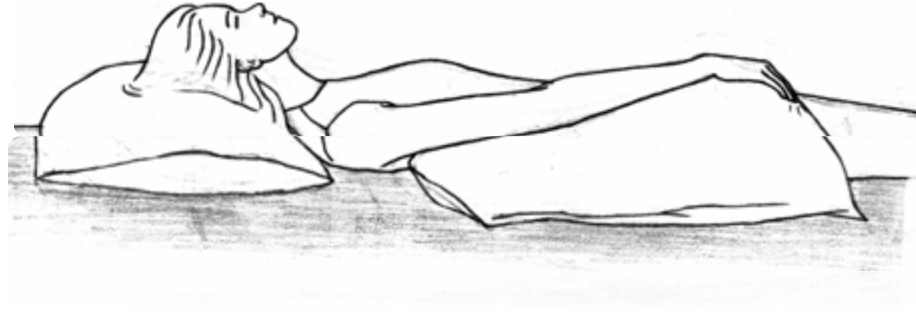
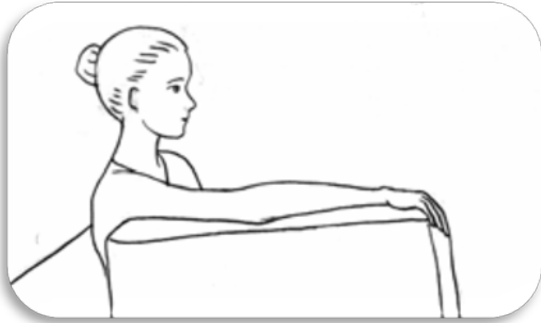

Meme Cerrahisi Sonrası Hasta Eđitimi

- Ađrı kontrolü iin HKA kullanım eđitimi verilir.
- Ameliyat olan tarafın aksi ynnden destek alarak kalkması gerilmeyi ve ađrıyı azaltır.
- Ameliyat edilen blgedeki sinir kesilerine bađlı o alanda duyarsızlık, karıncalanma, gđs duvarında ađırı duyarlılık hatta fantom meme hissi geliēebilir.



Meme Cerrahisi Sonrası Hasta Eđitimi

- Egzersizlere ameliyattan bir g¼n sonra başlanır.
- Drenler çekilinceye kadar parmaklar, el bileđi ve dirseđe yönelik egzersizler yaptırılır. ÖRN: bir topu sıkma, yumruk yapıp açma veya el bileđini fleksiyona ve ekstansiyona getirme
- Hekim önerisine göre sporcu sütyeni giydirilir.

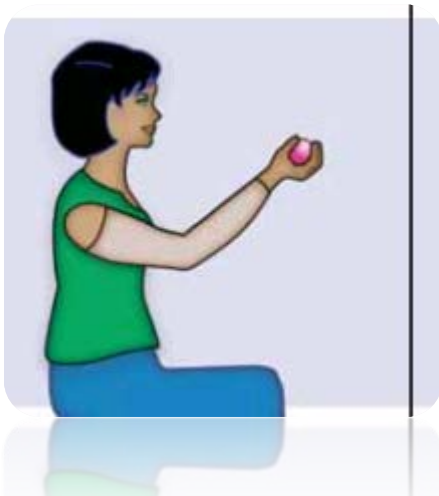

Meme Cerrahisi Sonrası Hasta Eđitimi

- Sonra dirseđe ynelik egzersizler yaptırılır; kol, gđs ve sırt kaslarını alıřtıran egzersizlere geilir. Bu egzersizler lenfatik akımı hızlandırır.



Meme Cerrahisi Sonrası Hasta Eđitimi

- Lenf 6dem konusunda eđitim verilir.
- Ameliyattan sonra ilk 6ç ay ameliyat olan taraftaki kolun 6zerine yatmaması
- Egzersizleri dođru ve d6zenli yapması
- Parenteral giriřim iin kolun kullanılmaması ve sađlık alıřanlarına hatırlatması
- Ařırı sıkan giysiler giymemesi, eline takı takmaması
- Ađır eřya tařımaması, efor isteyen iřler yapmaması

Meme Cerrahisi Sonrası Hasta Eđitimi

- Ameliyat olan elinin tırnak çevresindeki dokularını kesmemesi ve manikür yaptırmaması
- Kolunu güneş ışınlarından koruması, uzun süre çıplak kolla güneşte kalmaması
- İş yaparken koruyucu eldiven giymesi
- Tuz oranı düşük, lifli gıdalardan zengin beslenme ile ideal kilosunu korumaya çalışması yönünde eğitim verilir.



KAYNAKLAR

1. *Meme ameliyatı sonrası hasta eğitim dokümanı*
2. *Meme ameliyatı sonrası egzersiz ve öneriler hasta eğitim dökümanı*
3. <http://sehsuvargokgoz.com/meme-ameliyati-sonrasi-gunluk-bakim.htm> (29.09.2018)
4. Karamanođlu Yavuz A, Gök Özer F. Mastektomili hastalarda evde bakım. Meme Sađlığı Dergisi 2008;4(1):3-8.
5. <http://www.istanbulftr.org/uploads/documents/Mastektomi.pdf> (29.09.2018)